

Sakurai City Public Relations

広報

わかざくら

まちを知り、つながる一歩

2020

11

No.1317

特集

令和元年度

決算報告

談山神社にて（令和元年11月撮影）

令和元年度 決算報告

問い合わせ先 財政課 (☎ 42 - 9111 内線 321)

一般会計

実質収支額は…

(差引額から翌年度に繰り越すべき財源を控除した額)

1億9,425万円の黒字

単年度収支額は…

(その年度だけでみた収支)

2億4,356万円の赤字

令和元年度一般会計決算は、歳入総額238億2,470万円、歳出総額は236億693万円で、収支(差引)2億1,777万円の黒字決算となりました。なお、財政調整基金(市の貯金)を3億6,853万円取り崩しています。ここから翌年度へ繰り越す事業の財源2,352万円を控除した実質収支額は1億9,425万円の黒字、本年度実質収支額から前年度実質収支額を差し引いた単年度収支額においては2億4,356万円の赤字となりました。

今後は、新型コロナウイルス感染症の影響により、市税収入等の減少が見込まれるとともに、国からの地方交付税も現時点では不透明な状況であり、厳しい財政運営が見込まれます。

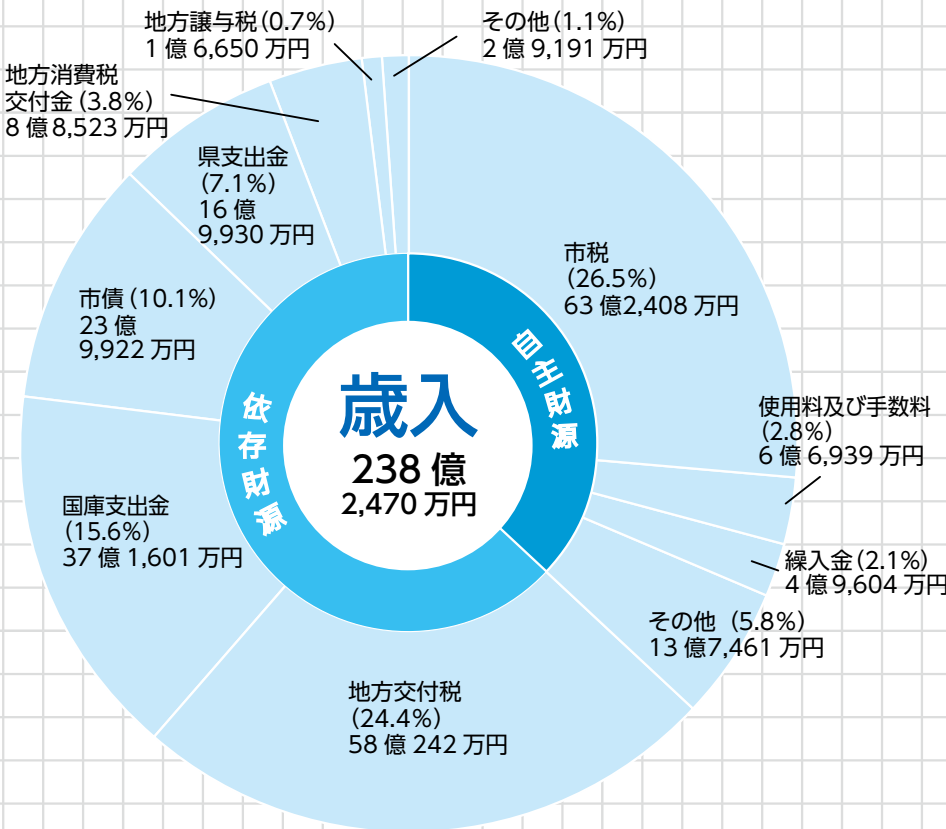

用語説明

自主財源 市独自で自主的に収入する財源

依存財源 国や県等から受ける財源

市税 市民税、固定資産税、軽自動車税、市たばこ税等

地方交付税 一定水準の行政サービスが行えるよう人口や税収に応じて国から交付されるもの

国庫・県支出金 市が行う事業に国や県から交付される補助金等

市債 市が事業を行うために、国や銀行等から借り入れるお金

(注) 表示単位未満については四捨五入をしていますので、値が合計等と異なる場合があります。

歳入面では、新庁舎建設にかかわる基金の取り崩しや地方債の借り入れ等により、歳入総額で約3億6,000万円の増加となりました。また寄附金については、ふるさと寄附金やクラウドファンディング*事業に対して全国からの多額の寄附金等により、前年度と比較すると約8,100万円の大幅な増加とな

りました。

しかし今後、市税や地方交付税といった歳入の中で大きな割合を占める財源については、大きく伸びることは難しいと見込まれます。

*クラウドファンディング…不特定多数の人が他の組織や人々に財源の提供等を行うこと

令和元年度に実施した**主要な事業**



桜井中央児童公園再整備工事

中和幹線栗殿近隣周辺地区のまちづくりの一環として、桜井中央児童公園の再整備に着手しました。



大神神社公衆便所建設事業

大神神社参道周辺地区のまちづくりの一環として、大神神社二の鳥居前にある公衆便所の新築（移設）を行いました。

市では、中長期的な視点から計画的に事業の実施を行い、収支のバランスを保つとともに、国や県の補助金、交付税措置のある有利な起債等を可能な限り活用すること、事務事業や施設の見直しによる歳出経費の節減等に取り組むとともに、さらなる行財政改革の実施を進め、財政の健全化に努めていきます。

■用語説明

義務的経費 支出が義務づけられており簡単に削減することができない経費

投資的経費 道路や公園、学校等社会資本の整備に必要な経費

消費的経費 支出効果が当該年または短い期間に終わる経費

扶助費 生活保護法、児童福祉法等の法令に基づく被扶助者への支給や、市独自の各種扶助のための経費

人件費 職員の給与や議員、非常勤職員への報酬等の経費

公債費 市債の元利償還金及び一時借入金利子を支払うための経費

物件費 扶助費や人件費、補助費等以外の消費的経費（備品購入費や委託費等）

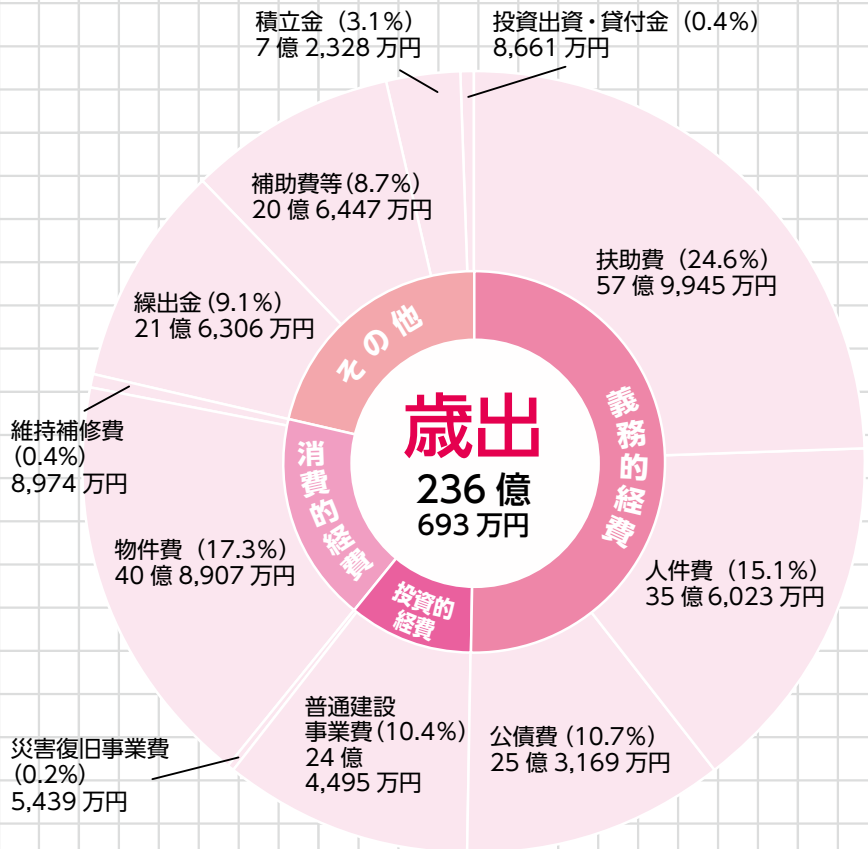

(注) 表示単位未満については四捨五入をしていますので、値が合計等と異なる場合があります。

歳出面では、新庁舎建設費用や公立小中学校の空調設備設置により、歳出総額で約6億1,400万円増加しました。また平成30年度の実質収支が平成29年度と比べ増加していること等により、令和元年度の財政調整基金への積立額は1億円の増加となっています。

一般会計の実質収支額については、平成22年度以降、10年連続で黒字となりましたが、例年増加傾向にある社会保障関連経費の伸び等により、平成30年度に引き続き、財政調整基金（市の貯金）を大幅に取り崩しています。

特別会計

特定の事業を行うために一般会計と分けて設置される特別会計には、国民健康保険、介護保険等の各会計があります。各会計の決算概要は、下の表のとおりです。

	歳入	歳出	差引額 (歳入－歳出)	実質収支額	単年度収支額
住宅新築資金等貸付金	2,042 万円	6,482 万円	△ 4,440 万円	△ 4,440 万円	866 万円
国民健康保険	63 億 7,198 万円	60 億 2,297 万円	3 億 4,901 万円	3 億 4,901 万円	8,034 万円
駐車場事業	3,125 万円	1 億 4,813 万円	△ 1 億 1,688 万円	△ 1 億 1,688 万円	17 万円
介護保険	60 億 1,317 万円	58 億 5,139 万円	1 億 6,178 万円	1 億 6,178 万円	△ 5,953 万円
後期高齢者医療	7 億 8,547 万円	7 億 8,471 万円	76 万円	76 万円	△ 61 万円
公営企業会計 (上水道事業)	12 億 5,676 万円	12 億 7,754 万円	△ 2,078 万円	△ 2,078 万円	
公営企業会計 (下水道事業)	11 億 8,093 万円	11 億 6,831 万円	1,262 万円	1,262 万円	

(注) 表示単位未満については四捨五入をしていますので、値が合計等と異なる場合があります。

財政健全化判断比率・資金不足比率



財政健全化基準を全指標でクリア

市では「地方公共団体の財政の健全化に関する法律」に基づき、健全化判断比率と資金不足比率を公表しています。健全化法では、「早期健全化基準」と「財政再生基準（従来の財政再建団体の基準）」の2段階の基準で財政悪化をチェックします。基準を超えた場合、財政の健全化や再生計画を策定するなど、行財政上の改善措置を行うこととなります。

平成元年度の健全化判断比率は、一般会計の実質収支が黒字のため、実質赤字比率の該当はなく、連結実質赤字比率の該当もありませんでした。実質公債費比率は 0.2 ポイント減少と前年度より改善、将来負担比率は 1.5 ポイント減少と両指標とも前年度に比べ改善しました。また、資金不足比率は、各会計の決算において資金不足はありませんでした。

市では、財政健全化団体等に陥ることのないよう、今後とも健全な財政運営を図っていきます。

健全化判断比率 (単位%)

		実質赤字比率	連結実質赤字比率	実質公債費比率	将来負担比率
桜井市	令和元年度	実質収支および連結実質収支が黒字のため該当なし		7.5	93.8
	平成30年度			7.7	95.3
全国的な基準	早期健全化基準	13.01以上	18.01以上	25.0以上	350.0以上
	財政再生基準	20.00以上	30.00以上	35.0以上	なし

実質赤字比率…一般会計の実質赤字額が標準財政規模に占める割合

連結実質赤字比率…全ての会計を連結した実質赤字額が標準財政規模に占める割合

実質公債費比率…公債費が標準財政規模に占める割合

将来負担比率…将来負担すべき債務が標準財政規模に占める割合

資金不足比率…公営企業の資金不足額が事業規模に占める割合

標準財政規模…地方公共団体が自由に使える財源の標準的な規模

資金不足比率 (単位%)

会計の名称	資金不足比率	経営健全化基準
桜井市水道事業会計	—	20.0
桜井市下水道事業会計	—	20.0

※決算書は、市役所 3 階総務課情報公開コーナー・市立図書館・市ホームページで閲覧できます。

好評につき
追加募集します

特定健診とがん検診が一度にできます

総合健診で体をチェック

- ▷実施日 2月8日㊤・9日㊤・10日㊤
▷受付時間 ①8:30～②9:00～③9:30～④10:00～⑤10:30～⑥11:00～各20分間(先着順)
▷内容・対象・費用

検診の種類	対象	費用
特定健診	桜井市国保に加入している40～74歳の人	1,000円
胃がん	40～74歳の人	900円
肺がん		無料
大腸がん		1,000円
前立腺がん	50～74歳の男性	600円
乳がん	40～74歳の女性	1,200円
子宮がん		1,300円
肝炎ウイルス	今までに検査を受けたことがない40～74歳の人	無料

▷申込方法 令和3年1月18日㊤までに、電話でけんこう増進課へ。(先着順)

【総合健診を受診する人へ】

- 桜井市国保加入者は、特定健診は必ず受診してください。ただし、健診日時時点で桜井市国保以外の健康保険加入者は特定健診は受診できません。国保の資格が無くなった後に特定健診を受診した場合は健診費用が全額自己負担になります。
- がん検診については、令和2年度受診可能な検診はすべて申し込んでください。
- 健診結果の通知は2か月程度かかります。

3密を避けるため予約人数を減らし、換気等を行いながら実施します。

健康相談

- ▷日時 12月8日㊤9:30～11:00
▷場所 保健福祉センター「陽だまり」1階
▷内容 生活習慣病に関する相談 保健師・管理栄養士の健康相談・血圧測定*・尿検査*(*は必要な人のみ)
▷費用 無料



- ▷持ち物 健康手帳、健康状態がわかるもの
▷申込方法 電話でけんこう増進課へ

※新型コロナウイルスの感染拡大防止のため、状況により、電話相談となる場合は、改めて案内します。

胃がん・肺がん・大腸がん セット検診 (結核健診含む)

▷日時・場所・内容

日時*1	場所	検診内容*2
11/27㊤	初瀬観光センター	胃・肺 大腸がん
12/3㊤		
12/7㊤	保健福祉センター 「陽だまり」	肺・大腸がん
令和3年1/12㊤		
令和3年1/13㊤		
令和3年1/29㊤		

*1 午前:午前9時～11時30分、午後:午後1時30分～3時30分
*2 陽だまりでの胃がん検診は、令和3年2月以降の案内です。

- ▷対象 市内在住の35歳以上の人(大腸がん検診のみ40歳以上)
▷費用 胃がん900円、肺がん無料(痰の検査が必要な場合は300円)、大腸がん1,000円
▷申込方法 検診日の10日前までに、電話で市医療センター(☎45-2505)へ。(先着順)
3密を避けるため予約人数を減らし、換気等を行いながら実施します。

知っていますか?

「新しい旅のエチケット」



～感染リスクを避けて旅行を楽しもう～

新しい生活様式にならぬ、旅行時の感染を防止する基本的な留意事項や、旅行の各場面における留意事項も掲載された「新しい旅のエチケット」。旅行に出かける際は、参考にしてください。
詳細はこちら▶



市内医療機関の住所等の変更

- ①住所変更
菊川内科医院 大字桜井869-1
②医療機関名の表記・住所・実施予防接種変更
いいおか医院 大字芝366
子どもの定期予防接種が追加

桜井市新型コロナウイルス感染症拡大防止協力金の申請期限が間近です

☎ 商工振興課協力金受付窓口 (☎ 42 - 9111 内線 347・349)

奈 良県新型コロナウイルス感染症拡大防止協力金の交付決定を受け、桜井市新型コロナウイルス感染症拡大防止協力金の申請が済んでいない事業所の人は、早めに申請してください。

申請受付期限 **11月30日**⑩

▶申請書等提出方法 市ホームページに掲載している必要書類をそろえ、商工振興課協力金受付窓口 (〒 633 - 8585 大字粟殿 432-1) へ郵送 (送料は自己負担)。裏面に差出人の住所・氏名を必ず記入してください。

「**桜井市新型コロナウイルス感染症拡大防止協力金**」とは新型コロナウイルス感染症拡大防止のため行われた施設の休止や営業時間の短縮等の「奈良県からの施設の使用制限の要請」に協力し、「奈良県新型コロナウイルス感染症拡大防止協力金^{*}」の交付決定を受けた対象施設 (対象事業所) を市内に有する事業者 (中小企業および個人事業主) に対し、**1事業者あたり10万円の協力金を給付するものです。**

※奈良県新型コロナウイルス感染症拡大防止協力金の申請受付は6月末で既に終了しています。

「なら記紀・万葉プロジェクト」2020集大成シンボルイベント「ならの次代へ」を開催

☎ 観光まちづくり課観光事業係 (☎ 42 - 9111 内線 341)

貝 が「古事記」完成1300年(2012年)から「日本書紀」完成1300年(2020年)の9年間にわたり進めてきた「なら記紀・万葉プロジェクト」にあわせ、市でも桜井記紀万葉プロジェクト推進協議会を組織し市内の記紀万葉を発信する活動を続けてきました。この活動の集大成として、記紀万葉の魅力を発信するイベントを行います。市内の記紀万葉歌碑への取り組みや、赤糸伝説ゆかりの地をまわるウォークラリーも11月28日⑪から開催予定です。

▶日時 11月29日⑩ 開場：正午、開始：午後1時

▶場所 市民会館

▶内容 【司会】辰巳琢郎さん(俳優)・久保美智代さん(フリーアナウンサー) 【オープニング】船引神楽、古事記・万葉集朗唱、記紀・万葉にゆかりのある自治体の市町村長とせんとかんの登場 【トークセッション】題名：「ならの次代へ」、参加者：三浦一夫さん(「サライ」編集長)・羽田美智子さん(女優)・篠原ともえさん(デザイナー・アーティスト) ※内容は変更になる可能性があります。

【問い合わせ先】「なら記紀・万葉プロジェクト」2020集大成シンボルイベント事務局 (☎ 03 - 3515 - 6794) [詳細・申し込みはこちら](#) ▶



令和3年度 成人式

☎ 社会教育課生涯学習係 (☎ 42 - 9111 内線 608)

令 和3年1月11日⑫⑬に開催予定の「成人式」は、新型コロナウイルス感染症対策を行ったうえで、例年とは内容を変更して開催する予定です。



なお、今後の新型コロナウイルス感染症の拡大状況により、必要に応じて変更・中止する場合があります。その際は、ホームページ等でお知らせしますので、引き続き最新の情報を確認してください。

▶日時 令和3年1月11日⑫⑬

受付：午前9時30分～10時

開催：午前10時～11時(予定)

▶場所 市民会館

▶対象 平成12年4月2日～平成13年4月1日生まれの人

※案内ハガキ(参加票)は11月下旬の住民登録に基づき、12月上旬に発送する予定です。

※市外に転出した人で、参加を希望する人は社会教育課まで直接問合せください。

感染症対策を実施します

- ・会場内は自由席ですが、座席間隔を空けて座るよう対策を実施します。
- ・保護者の入場・観覧については、例年可能としていますが、今回は館内への入場はできません。(介助が必要な人の介助者は除きます。)
- ・入場時の検温・消毒・座席間隔の確保・会場内の換気・マスク着用の徹底等、国のガイドライン等に基づいて必要な対策を実施します。
- ・参加する人は、マスクの着用・当日の自宅での検温・発熱や風邪の症状がある場合の参加の見合わせ等、感染防止に協力をお願いします。
- ・感染ルートの把握が必要となった場合、参加者名簿(参加票の提出により、社会教育課で作成予定)を保健所等へ情報提供します。

【その他】

- ・市民会館敷地内での飲酒は禁止しています。当日、めい酩酊状態および酒類を持ち込んでの立ち入りはできません。
- ・市民会館敷地内は禁煙です。

令和3年度学童保育所の入所を希望する人へ 学童保育所の申込受付が始まります

☎ 児童福祉課児童福祉係 (☎ 42 - 9111 内線 281)

合 和3年4月から学童保育所の利用を希望する人は、
下 記の期間に申請してください。4月入所を希望する場合は、下記の期間での受付のみとなります。また、現在入所している人で継続して利用する場合も下記の期間で申請が必要です。入所要件や必要書類等の詳細については、入所案内を確認してください。

▶入所案内・申請書配布期間

申請書配布期間	配布場所
11月4日(金)～	市ホームページ・児童福祉課窓口・各学童保育所

▶申請受付期間

対象者	申請方法	受付期間*2
新1～3年生	郵送*1 または窓口持参	11月24日(金) ～12月11日(金)
新1～6年生		令和3年2月1日(月) ～2月12日(金)(予定)

*1 送付先は児童福祉課 (〒633 - 8585 大字栗殿 432 - 1)、消印有効とします。*2 窓口での受付は平日午前8時30分～午後5時15分です。

条例(案)策定のための意見を 募集しています

☎ 人権施策課人権係 (☎ 42 - 9111 内線 561・FAX44 - 2172)

桜 井市部落差別の解消の推進に関する条例(案)について広く意見を募集します。



▶意見募集期間

11月25日(金)～12月24日(金)

▶意見を提出できる者

市内に住所を有する者、市内に通勤または通学する者、市内に事務所または事業所を有する法人その他の団体

▶資料設置場所

問い合わせ窓口、総務課情報公開コーナー、中央公民館、図書館、保健福祉センター「陽だまり」、市ホームページ

▶意見提出方法

所定の意見書に住所・氏名および意見を記入のうえ、郵便(〒633-8585 大字栗殿 432-1)・FAX・市ホームページのお問い合わせフォームから送付するか直接持参で問い合わせ窓口へ

※電話での意見は受け付けていません。持参の場合は、平日午前8時30分～午後5時15分まで。

消防署からのお知らせ

☎ 県広域消防組合桜井消防署 (☎ 42 - 4119)

患者等搬送乗務員基礎講習及び定期講習

i 基礎講習 (2日間の受講が必要)

患者等搬送事業所に従事する乗務員に必要な応急手当に関する知識および技能が修得できます。

▶日時 12月5日(土)・6日(日)午前9時～午後5時

▶場所 奈良市防災センター (奈良市八条)

▶対象 はじめての受講または資格期限切れの人

ii 定期講習

基礎講習の知識および技能を維持できるようにします。

▶日時 ①12月10日(土)午前9時～正午 ②12月16日(金)午後1時30分～4時30分 ③12月8日(土)午後1時30分～4時30分 ④12月14日(日)午前9時～正午

▶場所 ①②奈良市防災センター (奈良市八条) ③天理消防署 (天理市富堂町) ④五條消防署 (五條市今井)

▶対象 平成30年度以降に基礎講習または定期講習を受講した人

(注) 2年以内に1回以上受講することで資格は継続されます。期限切れには注意してください。

【i・ii 共通事項】

▶費用 受講料無料 (テキスト代は自己負担)

▶定員 各20名

▶申込方法 11月20日(金)平日8時30分～午後5時まで、6ヶ月以内に撮影した脱帽・正面・上半身の写真(縦3cm×横2.5cm)を2枚持参し、最寄りの消防署(奈良市、生駒市を除く)で申し込み

※新型コロナウイルス感染拡大の状況により会場の変更または中止となる場合があります。

11月9日は「119番の日」

通報時の5つのポイント



●火災か救急か 「火事」か「救急」かをはっきり言う。

●どこで起こっているか 住所は、正しく、詳しく言う。目印となるビルや公園、交差点名等も伝える。

●火災・事故等の状況は? 「〇階建てのビルの△階が火事です」のように、何が(だれが)どうなのかを正確にわかりやすく言う。

●通報者の氏名連絡先 名前・電話番号と通報者を明らかにする。(携帯電話*からの通報の場合はその旨を伝える)

*携帯電話による通報の場合、通報後しばらくの間は電源を切らずに現場の近くで安全な場所にいる(再確認する場合あり)。

行政情報

マイナンバーカード・
証明書交付の休日窓口

▽開庁日時 11月29日⑧
午前9時～午後1時

▽取り扱い業務

マイナンバーカードの申請・交付、住民票の写し等や戸籍証明・印鑑証明書の発行、印鑑登録



※住所異動、戸籍異動等はできません。

問 市民課
(☎内線535)

水道メーターの取替え

11月1日⑧
～20日⑨に、

次の地域で水道メーターの取替えを行います。



▽取替え予定区域

大福の一部・西之宮の一部
吉備の一部・橋本の一部
問 上下水道部水道お客様センター (☎42・9211)

農業委員と
推進委員の交代

7月20日⑧、農業委員会の農業委員と農地利用最適化推進委員の改選がありました。

新たな地区担当については、市ホームページで案内しています。下記QRコードからもアクセスできます。



農業委員会とは
農業委員会では、日頃の委員活動の他、毎月総会を開催して農地に関する届出・申請の審議を行い、許可や農地に関する意見をつけて県へ提出しています。

特に、売買や相続等による農地の権利関係が変わる場合、農地を駐車場や倉庫等に変えたり、畑や田から形状を変える場合に、農地法に基づいて届出または申請による許可が必要です。

問 農業委員
会事務局 (☎内線355)



許しません! 滞納



市税には納期限が定められており、この期限までに納めない(滞納する)と、督促手数料や延滞金が増加されます。市税の公平・公正を確保し、納税者の信頼を守るため、11月・12月を市町村税・県税の一斉滞納整理強化期間とし、県と県内全市町村が協働し、差押え等の滞納処分を強化します。

- 滞納者に対する差押え(預貯金・給与等)を集中実施
 - 滞納者と取り引きのある金融機関や勤務先に対し財産調査の徹底実施
 - 滞納者が所有する不動産の合同公売の実施
- ※特別な事情により納期限内に納付できない場合は、必ず事前に相談してください。

問 税務課収納管理係 (☎内線572)
保険医療課保険徴収係 (☎内線226)

国民年金保険料の控除
証明書が送付されます

国民年金
保険料は、
納めた保険
料の金額が
社会保険料
控除の対象
となります。



令和2年中に納めた保険料の控除を受けるためには、年末調整や確定申告を行う際に、支払ったことを証明できる領収証書等の添付が必要です。

1月1日～9月30日の間に保険料を納付した人には11月上旬に、10月1日～12月31日の間に初めて納付した人には、令和3年2月上旬に日本年金機構から社会保険料(国民年金保険料)控除証明書が送付されますので、年末調整や確定申告時まで大切に保管してください。

不明な点があれば、左記へ問い合わせてください。

問 桜井年金事務所 (☎42・0033)

Nice days, Together!
大和信用金庫

●本 店 0744-42-9001 桜井市桜井281-11
●本町出張所 0744-42-2555 桜井市桜井931
●桜井北支店 0744-45-3780 桜井市川合272-2

<https://www.yamato-shinkin.co.jp> 大和信用金庫 検索

メガネセンター この国になくてはならない メガネの専門店

カサ

メガネ補聴器即日納品可
こだわりの日本製
各種修理承ります

駐車場完備!
至天理
至三輪
市役所
トライアル
桜井駅

Tel 0744-43-5845 桜井市粟殿271 ●営業時間/9:00~18:00 ●木曜日 予約のみ

～行政評価と行財政改革の取り組みについて～
政策実現に向けた行政経営を目指します

市では、第5次総合計画の将来都市像「観光・産業創造都市」を目指して、様々な施策に取り組んでいます。また、総合計画の進捗状況を把握するため、毎年取り組みの達成状況を点検・評価し、公表しています。

また、「持続可能かつ弾力的な行財政基盤」を確立するため、財政健全化を最優先課題として、行財政改革の取り組みを進めています。これら行政評価と行財政改革を進めることにより、今後も政策実現に向けた行政経営を目指していきます。

昨年度における行政評価の結果やアクションプランの効果実績は、市ホームページに掲載しています。また、市役所の情報公開コーナーや行政経営課でも閲覧できます。

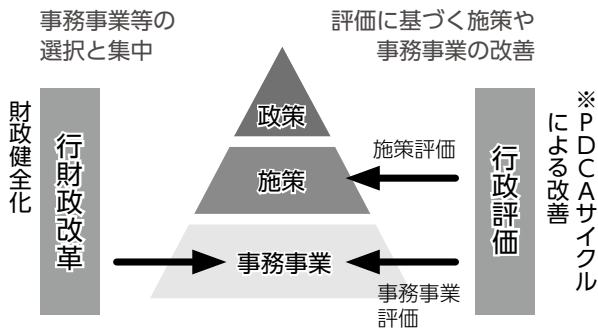

事務事業等の一層の選択と集中により、歳入の確保と歳出の削減に取り組む

政策を実現するための様々な施策・事務事業を評価し、改善を図りながら、目標に向け取り組む

※PDCAサイクルとは、業務プロセスの管理手法の1つで、計画 (PLAN) → 実行 (DO) → 評価 (CHECK) → 改善 (ACTION) という4段階の活動を繰り返す行なうことで、継続的にプロセスを改善していく手法。

問 行政経営課 (☎内線 526・527)

年末調整の相談を受け付けています

今年度は新型コロナウイルス



感染拡大防止の観点から、年末調整に関する質問のある人は、個別での相談を実施します。相談は電話・来署どちらも行っています。ただし、来署に

募集

自衛官を募集します

① 自衛官候補生

▽資格 18歳以上33歳未満

▽受付期間 随時

よる相談は電話での事前予約が必要です。詳細は左記へ。
問 桜井税務署法人課税部門 (☎42・3505)

▽試験日 12月12日、1月31日 (以降随時実施)
② 陸上自衛隊 高等工科学校生徒 (推薦) 資格 学校長が推薦する中卒 (見込含) 17歳未満の男子

▽受付期間 11月1日～30日
▽試験日 令和3年1月10日 または11日

《一般》 資格 中卒 (見込含) で、17歳未満の男子

▽受付期間 11月1日～令和3年1月6日
▽試験日 1次・令和3年1月23日
詳細は、自衛隊奈良地方協力本部のホームページへ。(右記QRコードからもアクセスできます)
申・問 自衛隊天理募集案内所 (☎0743・63・2540)



一人で悩まず、まずはお電話ください

～あなたの街の法律事務所～
相続・遺言・交通事故・借金問題・離婚・企業法務・その他

さくらい法律事務所

奈良弁護士会所属 弁護士 後藤 周平

Tel 0744-48-0036 桜井駅北口から北へ徒歩約5分 御膳園科医院ビル1階

はじめまして桜井典礼会館です。

お葬儀に関するお悩み・不安… 葬儀の3大不安

事前相談 相談無料 随時受付 総額費用 場所 葬儀の流れ

典礼会館の「葬祭ディレクター」が解消します お葬儀のプランニングをお手伝いいたします。

日本セレクト 典礼会館 検索 0120-444-044 奈良県桜井市粟殿93-1



大 催し・講座

第121回ランチタイム
コンサート

フルートに想いをよせて

▽日時 11月19日(土)

午後0時15分～0時45分

▽場所 市民会館ロビー

▽出演 高橋成典さん(フルート)、高橋曜子さん(ピアノ)

▽定員 50名(先着順)

▽費用 無料

▽文化を考える桜井市民の会 (☎090・6751・5708)



市観光協会主催事業

万葉ゆかりの地

「饗余の宮跡を訪ねる」

▽開催日 11月15日(土)・12月20日(土)

▽集合時刻・場所 午前9時30分・桜井駅南口広場

▽コース(約5.7km)

桜井駅→若櫻神社→土舞台

↓安倍文殊院→上之宮遺跡

↓等彌神社→魚市場跡→保田與重郎生家→桜井駅(午後0時30分頃解散)

▽定員 20名(予約不要)

▽費用 無料

パワースポット

三輪の神々を訪ねる

市観光ボランティアガイドの会のメンバーが三輪の町の隠れた魅力を案内します。

▽開催日 11月14日(土)・21日(土)

▽受付時刻・場所

午前9時45分・JR三輪駅

▽コース(約3km)

JR三輪駅→大神神社→狹井神社→大和の杜展望台

↓久延彦神社→若宮社→JR三輪駅(正午頃解散)

▽定員 20名

▽費用 無料

▽一般社団法人桜井市観光協会 (☎・FAX 42・7530)



第21回桜井駅前イルミネーション

桜井駅北側と南側でイルミネーションを実施します。桜井駅前を明るく幻想的に彩ります。

▷点灯期間 11月下旬～令和3年1月中旬

▷点灯時間 午後5時～午前0時30分
午前5時30分～6時30分

▷場所 桜井駅南口・北口



※新型コロナウイルス感染症の影響を鑑み、桜井駅前イルミネーションの点灯式は行いません。

問 市商工会青年部 (☎ 43 - 0131)

子育て研修会

▽日時 12月1日(土)

午前10時～11時30分

▽場所 中央公民館大会議室

▽内容 【講話と絵手紙ワークショップ】自らの応援フレーズを作り、子どもたちに届けます。

▽講師 熊野恵次さん(県教育振興会)

▽対象 市内在住の人

▽定員 30名(申込多数の場合は抽選)

▽費用 無料

▽申込方法 11月2日(土)～18

日(土)に、ハガキまたはFAXに「子育て研修会」・郵便番号・住所・氏名・年齢・電話番号を記入し、左記へ。下記QRコードからも申し込みできます。電話申し込みはできません。※申込み締め切り後、受講票を送付します。



KUMON



11月無料体験学習受付中
0120-372-100

学校法人 敦島学園 さくら幼稚園

英会話・茶道・絵画・体育・器楽

桜井市粟殿 480-1 (桜井市役所すぐ東) Tel.0744-42-6032

・入園願書交付受付もできます 桜井市 さくら幼稚園 検索

相撲ゆかりの地をめぐるスタンプラリー

JAFと
のコラボ企
画。相撲ゆ
かりの地を
有する桜井
市・香芝市・



葛城市の3市が連携し、相撲
ゆかりの地や道の駅等9スポ
ットを楽しんで巡るスタンプ
ラリーを開催します。この機
会に相撲ゆかりの地を巡っ
てみませんか。

▽期間 12月31日(木)まで

▽場所 桜井市・香芝市・葛
城市の相撲ゆかりの地をは
じめとする観光スポット

で、専用ウェブサイトにア
クセスするだけで参加でき
ます。

▽参加方法

①下記QRコー
ドを読み取っ
て、専用ウエ
ブサイトへアクセスする



②設定された地点でスマート
フォンを用い、デジタルス
タンプを押印する

※スマートフォンの位置情報
機能を有効にしてください。

③デジタルスタンプを集めて
応募フォームから応募

※アプリインストール不要

▽参加特典 抽選で各市の地
酒をプレゼント

▽対象 スマ
ートフォンを持
っている人(丁
A F会員以外も参加可能)

▽費用 無料(通信費用は自
己負担)

▽観 観光まちづくり課観光事
業係(☎内線341)



浄化槽法により義務付けられています 浄化槽を清掃しましょう

浄化槽は微生物の力で汚水を処理す
るため、適切に使用しても1年程度
経過すると微生物の死骸や汚泥がたまり、
河川の汚染や浄化槽の故障(詰まり)
の原因となるため、浄化槽法では
1年に1回以上清掃することが義務づ
けられています。また、市では前回清
掃実施月より1年半を超えて清掃を実
施しない場合は、超えた期間に応じて
料金が加算されます。

※前回清掃実施月より1年半以内に清
掃を実施した場合は、料金の加算は
ありません。

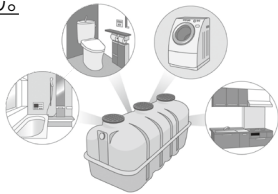

浄化槽清掃・料金等に関する問い合
わせや、清掃作業の申し込みは下記へ。

☎ 一般財団法人桜井市清掃公社 (☎
45-2005) ※午前8時30～午後
4時30分(土日祝日を除く)

公共職業訓練 ハローワークトレーニング

▽訓練科名

①金属加工技術科デュアル
(企業実習付)

②住環境コーディネート科

③CAD/NC技術科

④電気設備技術科

▽訓練期間 令和3年1月5
日(火)～6月30日(木)

▽訓練場所 ポリテクセンタ
ー奈良(橿原市城殿町)

▽対象 訓練を受講し、再就
職を希望する人(④はおお
むね55歳未満)

▽定員 ①②5名、③15名、
④16名

▽費用 無料(教科書代等は
自己負担)

▽募集期間 11月2日(月)～27
日(金)

▽申込 ① ② ③ ④
⑤ ⑥ ⑦ ⑧ ⑨ ⑩ ⑪ ⑫ ⑬ ⑭ ⑮ ⑯ ⑰ ⑱ ⑲ ⑳ ㉑ ㉒ ㉓ ㉔ ㉕ ㉖ ㉗ ㉘ ㉙ ㉚ ㉛ ㉜ ㉝ ㉞ ㉟ ㊱ ㊲ ㊳ ㊴ ㊵ ㊶ ㊷ ㊸ ㊹ ㊺ ㊻ ㊼ ㊽ ㊾ ㊿



**屋根・外壁
塗装専門店**

私共にお任せ下さい！
代表取締役 味波 正人

みなみ美装株式会社 ※プロタイムズ 桜井店
0120-924-373 奈良県桜井市三輪963-2
プロタイムズ桜井店 検索 創業53年

OA機器の総合商社 オフィスのことなら
奈良OAシステム株式会社

「信用」と「信頼」を大切に
お客様と地域社会に貢献いたします

本社
〒635-0001 奈良県大和高田市大字松塚755番地1
TEL 0745-23-7000(代) FAX 0745-23-7300

奈良支店
〒630-8141 奈良市南京終町3丁目1528-6
TEL 0742-50-1801(代) FAX 0742-50-1804

三重西部支店
〒518-0627 三重県名張市桔梗が丘7番町3街区41番
TEL 0595-44-6666(代) FAX 0595-44-6667

コピー機・プリンタ
システム開発
その他オフィス機器



お知らせ

感染予防のための「ごみの出し方」

マスク等の捨て方について
使用済みのマスク等は、ビニールの小袋に入れて封をするか、不要な紙に包んでから、ごみ袋に入れてください。
ごみ袋のやぶれを防ぐ
ごみ袋の容量に注意して、ごみを入れすぎないようにしてください。ごみ袋の空気を

環境部業務課 (☎ 45・2001)



抜いてください。ごみ袋はしっかりとしばって封をしてください。
ごみを出した後は、石けん等で手を洗ってください。

危険ごみ回収日

▽火・金コース…11月26日(土)
▽月・木コース…12月22日(火)

環境部業務課 (☎ 45・2001)



危険ごみ(スプレー缶・使い捨てライター等)は、中身を使い切り穴を開けずに、上記回収日の朝8時30分までに集積場所のコンテナに入れてください。
市グリーンパークに持ち込みの場合は、無料で引き取ります。

県最低賃金の改定

▽時間額

838円(10月1日発効)

奈良県最低賃金はすべての労働者に適用されます。ただし、特定の産業には特定最低賃金が定められており、両方の最低賃金が適用される場合は、金額の高い方が適用されます。

奈良労働局賃金室 (☎ 0742・32・0206)

11月は「児童虐待防止推進月間」です

～体罰のない社会の実現を目指して～

体罰や暴言による方法がしつけだとは思っていませんか?

体罰は子どもの脳の発達に深刻な影響を及ぼすと言われています。しつけとは、自律して生きていくために、社会のルールを教えることです。よって、恐怖心から身につくものでなく、子どもとコミュニケーションをとることで成り立っていくものです。

こうしたことを踏まえ、令和2年4月から親(親権者)等による体罰禁止が法律で明記されました。

みんなで育児を支える社会に

子育てをしていると、体罰がよくないと分かっていても状況により難しいと感じられることもあります。子育ての大変さを保護者だけで抱えるのではなく、少しでも困ったことがあれば相談しましょう。また、地域の皆さんは、子育ての中の保護者が孤立しないよう温かく社会全体でサポートしていきましょう。

相談してください

平日 8:30～17:15

こども未来課 ☎ 47 - 4405

連絡してください

24時間対応

児童相談所全国共通ダイヤル ☎ 189

緊急時(子どもの命が危ないと感じたら)

警察 ☎ 110

問 こども未来課こども相談係 (☎ 47 - 4405)

増員募集 途中入園希望者受入れ準備中

☆子どもが大好きな方大歓迎☆ 資格所持者・経験者優遇

◆有資格者:保育士(常勤・非常勤) ◆時給960円～(経験年数により優遇)

時間/7:00～19:30の間で4～6時間 ※応相談 ※夕方から入れる方歓迎

休日/日曜、祝日、GW、年末年始、夏期休暇(交替制)

待遇/昇給年1回、賞与年3回、職務手当(規定による)、

交通費支給、各種社会保険完備(時間による)、車通勤可

お気軽にお電話にてお問い合わせください

社会福祉法人 はなぶさ福祉会 しらゆり保育園
宇陀市標原下井足 1538-1 (近鉄標原駅から徒歩5分)
☎ 0745-82-6300



ひとクラス上の住まい

クレバリーホーム

『高級タイル外壁』標準装備の家

お問い合わせ・ご予約はこちらまで

☎0800-2002-908

ご予約の上、ご来場いただいた方に・・・

Amazonギフト券1,000円プレゼント!!

橿原市新賀町521 ABCハウジング橿原住宅公園内(橿原近鉄斜め前) 0908.jp 検索

善意銀行（9月分）

みなさんからの善意は福祉事業への援助に活用しています。

- ・朝倉台 植田工務店 植田正彦様 5,000円
- ・福島悦子様 3,788円
- ▽預け入れ先 善意銀行（社会福祉協議会内 ☎42・2724）・社会福祉事務所



労働保険への加入を忘れずに

1人でも労働者（パート、アルバイトを含む）を雇った場合、事業主は、労働保険（労災保険・雇用保険）に加入する必要があります。

労災保険は、労働者が業務上の事由または通勤が原因で負傷した場合、病気になった

場合、あるいは不幸にも死亡した場合に被災労働者や遺族に必要な保険給付を行います。

雇用保険は、失業した場合や雇用の継続が困難となる場合等に対して保険給付や事業主助成等を行っています。

事業主の人は、従業員が安心して働けるよう、忘れず加入手続きを行ってください。

☎労働基準監督署・公共職業安定所（ハローワーク）・奈良労働局総務部労働保険徴収室（☎0742・320203）

スポーツ

市歩こう会

- ↳高安城跡
- ▽日時 11月22日⑤
- ▽集合時刻・場所 午前8時・桜井駅北口

今月の市税・保険料

- 国民健康保険税（5期分）
- 介護保険料（5期分）
- 後期高齢者医療保険料（5期分）

納期限は **11/30** ⑤

納め忘れのないよう、注意してください。

市役所新庁舎建設工事の進捗状況

鉄骨の建方工事が完了し、新庁舎の外形が見えてきました。写真はメインエントランス・地域交流センターの吹き抜け部分となる場所で、開放的な空間となっています。進捗状況は、市ホームページで公開しています。



☎ 庁舎建設室（☎内線 329）

スポーツ指導者講習会

- ▽日時 11月28日④受付：午前9時～9時20分
- ▽場所 市立図書館
- ▽内容 スポーツ指導者として

- ▽コース（約12km・5時間）
- 桜井駅：恩智駅→恩智神社
- ↓高安城跡↓
- 信貴山朝護孫子寺→信貴山下駅：桜井駅
- ▽費用 400円
- ▽申込締切日 11月18日④
- 申・問 総合体育館（☎45・0609）



ての人權意識を高める。

第1部「音にのせて伝えたいこと」飯田美和さん（県人権教育推進協議会事務局次長）、第2部「身近な薬草について」大住優子さん（前）県薬事研究センター統括主任研究員）

▽申込方法 直接左記へ

申・問 総合体育館（☎45・0609）



- 印刷物に付加価値を・・・
 - ARアプリで、広告をPR
- 今あるカタログ、冊子、お店のメニューなど 会社・お店ブランディングのお手伝い。アプリで多言語化のお手伝い。

- ホームページ
- YouTube 配信
- 販促グッズ
- 動画、ドローン撮影
- Tシャツプリント
- オリジナル印刷物

株式会社サカタ企画印刷

〒636-0351 奈良県磯城郡田原本町松本131-1 どんなことでもご相談ください。

TEL 0744-32-3200 FAX 0744-32-3201

✉ vapssend@gmail.com HP <https://vap-s.com/>

3食きっちり食べて無理なく痩せる
今話題のパーソナルトレーニング

無料カウンセリング
ご予約受付中!



リアルスタイルフィットネスクラブ VIPパーソナルトレーニング

REALSTYLE 0745-43-9844

月～土：10時～23時 日・祝：10時～18時 木曜休館日 ※本曜はお問い合わせ対応をしております。

大和高田本店：〒635-0025 大和高田市神楽3丁目9-16

VIPパーソナル 橋本 田原本店：〒636-0247 磯城郡田原本町阪手187-6もちの木ビル5号館



3ヶ月後
-7.4kg

無料相談コーナー

《市役所 ☎ 42 - 9111 (代)》

相談名称	相談日(☎除く)	相談場所	対象者	備考／申込み・問い合わせ先
中南和法律相談 センター《要予約》	第2以外毎週火曜 13:00～16:00	市役所 1階 相談室	中南和 地域在住	相談日 2週前の火曜 9:30～受付。 ☎ 奈良弁護士会 (☎ 0742-22-2035)
弁護士相談《要予約》	11/12 ☎ 13:00～16:00		市内在住	11/2 ☎ 8:30～受付。先着7名。 ☎ 市民協働課市民生活係 (☎ 内線 534)
税理士相談《要予約》	11/18 ☎ 13:00～16:00		市内および 近隣市町村 在住・在勤	11/4 ☎ 8:30～受付。先着5名。 ☎ 市民協働課市民生活係 (☎ 内線 534)
司法書士相談 《要予約》	11/26 ☎ 13:00～16:20		市内在住・ 在勤	11/11 ☎ 8:30～相談日2日前まで受付。 先着5名。 ☎ 市民協働課市民生活係 (☎ 内線 534)
行政書士相談 《要予約》	11/27 ☎ 13:00～16:20			11/13 ☎ 8:30～受付。先着5名。 ☎ 市民協働課市民生活係 (☎ 内線 534)
行政相談	11/11 ☎ 13:00～16:00		市内在住	当日、市民協働課で受付。 ☎ 市民協働課市民生活係 (☎ 内線 534)
人権擁護委員による 悩みごと相談	11/19 ☎ 13:00～16:00		市内在住・ 在勤	☎ 人権施策課人権係 (☎ 内線 561)
女性相談《要予約》	11/25 ☎ 13:00～15:00		市内在住	予約は当日の午前中まで。 ☎ 人権施策課男女共同参画係 (☎ 内線 564)
福祉の心配ごと相談	中止	保健福祉センター「陽 だまり」2階 相談室	対象制限 なし	同日に電話相談 (☎ 42-6804) もあり。 ☎ 社会福祉協議会 (☎ 42-2724)
地域福祉相談	月曜・木曜 9:00～16:00	桜井駅南口 中西ビル 1階	桜井中学校 校区在住	☎ 専用電話 (☎ 080-4122-0864)
		桜井北ふれあい センター分館	大三輪中学 校区在住	☎ 専用電話 (☎ 070-5507-5712)
	火曜・金曜 9:00～16:00	桜井東ふれあい センター分館	桜井東中学 校区在住	☎ 専用電話 (☎ 070-5507-5712)
		桜井西ふれあい センター分館	桜井西中学 校区在住	☎ 専用電話 (☎ 080-4122-0864)
失業などによる暮らしの 困りごとの相談	月曜～金曜 9:00～17:00	保健福祉センター 「陽だまり」2階	市内在住	☎ 桜井市くらしとしごと支援センター (☎ 49-3020)
若者自立相談	月曜～土曜 9:00～18:00	大字桜井 192-2	要問い合 わせ	☎ 若者サポートステーションやまと (☎ 44-2055)
消費生活相談	月・火・水・金 10:00～16:00	市役所2階 消費生活センター	市内在住・ 在勤	初回の受付時のみ 15:30 まで ☎ 桜井市消費生活センター (☎ 内線 263)



けいせいのコーナー

【夕暮れ時の歩行者事故防止】

午後5時～7時台の夕暮れ時は歩行者と車両の交通事故が多発します。交通事故を防ぐため、歩行者は運転者から見えやすいように明るい色の服を着る、反射材・ライトを持つ等を心がけましょう。運転者は車の前照灯を早めに点灯し、昼間より速度を抑えましょう。

【11月は児童虐待防止月間】

児童虐待を受けたと思われる児童を発見した場合は、児童相談所(全国共通ダイヤル189)へ。

【民事介入出張相談所の開設】

暴力団等から不当な要求をされている等の相談を受け付けます。

▽日時 11月20日(金)

午後1時～4時

▽場所 イオン桜井店

【犯罪被害者週間】

11月25日(水)～12月1日(火)は、犯罪被害者週間です。犯罪等の被害を受けた人やその家族の人、悩みを抱え込んでいませんか。なら犯罪被害者支援センター(☎ 0742・24・0783)がサポートします。電話してください。秘密は厳守します。

04 朝倉台外鎌山保存会

とがまやま
外鎌山は、朝倉台住宅地の南に位置し、その秀麗な姿から「朝倉富士」とも呼ばれています。また、南北朝時代に南朝の忠臣・玉井西阿が築いた外鎌城の跡が山頂に残され、歴史ある「ふるさとの里山」でもあります。

朝倉台「外鎌山保存会」は、子どもから大人まで手軽に外鎌山を登れるように、登山道の整備や山頂付近の草刈整備を行っています。また、子ども達の成長や思い出づくりのため、アドベンチャーハイクというイベントも行っています。

団体からのメッセージ

「大和朝倉駅から、住宅内遊歩道に安全ルートの【道標】を設置しています。登山愛好家の皆さま、眺望がすばらしい歴史ある外鎌山へぜひお越しください。」(写真：山頂からの眺望)



05 相撲開祖野見宿禰彰彰会

野見宿禰は、わが国の国技相撲の開祖であり、殉死の風習を改めてその代わりに埴輪を作った人物として知られています。

「相撲開祖野見宿禰彰彰会」は、野見宿禰の伝承を末代まで語り伝えることを目的として昭和61年に発足しました。現在は、歴史・文化の伝承を継承するとともに、郷土愛を育み、地域を活性化するため、「歴史・文化講座」「出雲人形づくり体験教室(写真左)」「力餅の餅つき大会(写真右)」等のイベント開催、「出雲マップ」や「いずも通信」の発行等の活動を行っています。

団体からのメッセージ

「Facebookで情報発信を行っています。『奈良県桜井市出雲』で検索してみてください。」



発掘調査現場から (284)

木製の蓋が出土しました

～横内遺跡第12次調査～

横内遺跡は市の西部に位置する大字吉備・大福地内に広がる遺跡で、弥生時代の竪穴住居や藤原京の条坊道路等がみつかっています。

今回の調査では、藤原京期の溝や落ち込み等がみつき、さらに下層では古墳時代の河川の跡を確認しました。藤原京期の溝からは土師器や須恵器等と共に、直径15.6cm、厚さ4mmの円板状の木製品がみつかりました。円板の中心には直径1.3cmの小さな孔あながあげられています。その形状や他の出土例から、容器の蓋だと考えられ、中心の孔は取っ手をつけるため、もしくは蒸気を逃がすためのものであった可能性があります。

残念ながらその蓋とセットになる容器はみつかりませんでした。円形であることから、土器や

まげもの曲物等が考えられるのではないのでしょうか。一体、その容器にはどんな物が入っていたのでしょうか、想像してみてください。



蓋が出土した様子

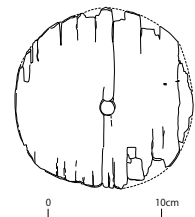

出土した蓋の実測図

※曲物…薄く削った木材を円形に曲げて作った容器のこと



petapeta-art® 認定アドバイザー

やなぎた ゆうこ
柳田 祐子さん

日々の育児でなかなかゆっくりできない人に
ほっとできる場所を作りたい。

子どもの手形や足形をマスキングテープやシール等で飾り付け、かわいい作品として成長の記録を残せる手形アート。柳田祐子さんは、桜井市内にある自宅や田原本、天理等でワークショップを開くpetapeta-art®認定アドバイザーだ。

育児に精一杯で、子どもの成長を写真でしか残せていないことを残念に思っていた柳田さん。そんな中で出会った手形アートの、子どもの「今」を作品として残すことができる点に惹かれた。そして「やってみよう」と思った翌月にはアドバイザーの資格を取得した。

子どもの成長を残したいと思う人にとって魅力たっぷりの手形アート。簡単な材料を用いて短時間で作れるため、気軽に制作に取り掛かることができる。期間を空けて同じ題材を作ると、大きくなった手形から、子どもの成長を目で見て実感できることも人気の理由だ。

柳田さんが開催するワークショップでは、季節に応じたデザインを数個用意し、参加者に作りたい手形アートを選んでもらう。制作中は和やかな雰囲気にも包まれている。水性顔料インキを付けた手を紙に押し当て、かわいらしい小さな手形がとれ



▲手形アートのオリジナルTシャツ



▲パステリア書も勉強しました



▲柳田さん制作の手形アート

ると、参加者から「わあ」と歓声が上がると。絵心に自信のない人も、少しアドバイスをすることで、「うまくできた」と満足できる出来栄えになり、喜んで作品を持って帰ってくれることがうれしいと話す柳田さん。「家で子どもと向き合う時間が多いお母さんが、短時間でも作品づくりに集中することで、すっきりとした気持ちで帰ってくれる」と言う。周りの参加者と育児の話をしながら作業できることも、大切な息抜きだ。

手形アートを始めてから、文字を使った装飾やパステル技法等、様々な表現方法を学んだ柳田さん。その技術を活かし、いくつか作品のオーダーを受けたと話す。オンライン教室を開く、インストラクターになる等、やりたいことは尽きない。ワークショップがより楽しい空間になるよう模索しながら、これからは育児中の人に、ほっとできる場所を作っていきたいと語る。



つどいの広場

大字栗殿 1000-1 保健福祉センター「陽だまり」 ☎ 43-9112

- ▷日時 月～金曜日（祝日を除く）
9:00～12:00、13:00～16:00
- ▷対象 0歳～就学前の子どもとその保護者
- ▷費用 無料

イベント名	日時
ふれあいの日 年齢別	0歳児の日 11/11 ㊦ 9:00～12:00
	1歳児の日 11/18 ㊦ 9:00～12:00
	2・3歳児の日 11/25 ㊦ 9:00～12:00
誕生日会	11/26 ㊦・27 ㊦ 11:30～、14:00～
イヤイヤ期を乗り越えよう講座 ★1歳半以上の保護者対象	12/4 ㊦ 10:00～11:30 要申込

ドレミの広場

大字桜井 1259 まほろばセンター2階 ☎ 48-0242

- ▷日時 金～火曜日（土日祝も開所）
10:00～12:00、13:00～17:00
- ▷対象 0歳～就学前の子どもとその保護者
- ▷費用 無料



イベント名	日時
助産師相談	11/9 ㊦ 10:00～11:30
栄養士相談	11/10 ㊦ 10:00～11:30
発育測定	11/13 ㊦ 10:30～11:30
誕生日会	11/20 ㊦ 11:30～、14:00～
あかちゃんと いっしょにあそぼ	11/30 ㊦ 10:00～10:40 要申込

※ 11/17 ㊦ はお休みです。（毎月第3火曜は休み）

新型コロナウイルスの感染拡大を防止するため、10月15日現在、つどいの広場・ドレミの広場は一部利用制限をかけています。そのため上記に記載のイベントは中止になる場合があります。詳細は市ホームページ等へ。

子育て支援センター やまぼうし

大字谷 280 飛鳥学院保育所内 ☎ 45-4356

- ▷日時 月～金曜日 9:00～12:00、12:30～15:00
土曜日 10:00～11:30
- ▷対象 0歳～未就園の子どもとその保護者
- ▷費用 無料

イベント名	日時
親子教室 お誕生会	11/10 ㊦ 10:30～11:30
特別企画	英語で遊ぼう 11/5 ㊦ 10:30～11:00
	音で遊ぼう 11/19 ㊦ 10:30～11:30
	親子体操キッズ ヨガ 11/27 ㊦ 10:30～11:30
ホール開放	11/14 ㊦・21 ㊦・28 ㊦ 10:00～11:30

公立幼稚園子育て支援 わくわくランド

▷対象 2、3歳の子どもとその保護者

- ▷日程（11月）
- 桜井西幼稚園 11/16 ㊦（大字大福 ☎ 42-9107）
- 桜井南幼稚園 11/17 ㊦（大字河西 ☎ 43-2947）
- 三輪幼稚園 11/17 ㊦（大字三輪 ☎ 42-6077）
- 安倍幼稚園 11/17 ㊦（大字生田 ☎ 42-3608）
- 織田纏向幼稚園 11/20 ㊦（大字芝 ☎ 43-0240）

※新型コロナウイルス感染の状況により、延期または中止する場合があります。12月以降の日程や詳細については、各園に問い合わせてください。



乳幼児健診・相談・教室

▷場所 保健福祉センター「陽だまり」1階

▷問い合わせ先 けんこう増進課（☎ 45-3443）

行事	対象	日程	備考
4か月児健康診査	令和2年7月生	11/27 ㊦	各健診の詳細は個別案内を送りますので、確認してください。
10か月児健康診査	令和2年1月生	11/24 ㊦	
1歳6か月児健康診査	平成31年3月9日～4月3日生	11/5 ㊦	
	平成31年4月4日～4月30日生	11/26 ㊦	
2歳6か月児歯科健康診査	平成30年4月生	11/5 ㊦	※日程が合わないときは、けんこう増進課まで連絡してください。
3歳6か月児健康診査	平成29年3月24日～4月9日生	11/12 ㊦	
		平成29年4月10日～5月4日生	11/20 ㊦
すくすく相談	1歳7か月未満	11/4 ㊦ 11/19 ㊦	受付時間 ① 9:30～10:00 ② 10:00～10:30 ③ 10:30～11:00 持ち物 母子手帳・バスタオル 要申込
もぐもぐ教室	生後5か月～8か月未満の子どもの保護者（定員8名）	11/13 ㊦	実施時間 13:30～15:00 持ち物 母子手帳 要申込

市立図書館からのお知らせ

新型コロナウイルスの感染拡大を防止するため、利用制限を行っている可能性があります。詳細は図書館ホームページ等を確認してください。

大字河西 31 番地 (☎ 44 - 2600 ・ FAX44 - 2528)

ホームページ



twitter



今月の休館日
毎週火曜と
第2金曜(13日)

◆おはなしの会 ※大人も入場できます

(担当 桜井おはなしの会)

11月7日⑤ 15:00～15:30

(担当 子ども読未知)

11月21日⑤ 15:00～15:30

◆あかちゃんタイム

11月16日⑤ 10:00～11:00

※あかちゃんや小さい子ども連れの家族がゆっくり絵本を選んだり、読み聞かせをしたり、気兼ねなく図書館を利用できるよう「おはなしの部屋」を開放します。(申込不要)



新型コロナウイルス感染拡大防止対策の取り組みを行っています



この他にも…

ソーシャルディスタンスを確保するため、案内時は距離をとっての対応を徹底し、閲覧席や自習室の席は減らす、カウンター前は床面に間隔を開けるための印をつける等の取り組みを行っています。

書籍除菌機を増設します

図書館の資料は多くの方が利用します。書籍除菌機は、紫外線で資料を殺菌消毒、おこした風でゴミや臭いを取る機械です。今回増設する除菌機は1度に6冊を除菌。待ち時間も短縮されます。



まちの掲示板

あそび体験会のご案内

0～6歳対象。リズムに合わせて体を動かし、マットや巧技台で体あそびをしよう。

日 11月17日⑤、12月15日⑤

所 安倍木材団地 2丁目 4-12
多機能型事業所くれよん

費 無料

問 多機能型事業所くれよん 安西
(☎ 55 - 0018 ・ ☎ 090 - 9881 - 3750)

親子ふれあい&民話よみきかせ

抽選で保護者1人につき子ども2人ご招待(各回50組ずつ)。市立図書館にて入場無料。

日 11月15日⑤ ①午前10時②午後1時30分

申 往復ハガキに氏名・学年・校区・電話番号・希望の時間を記入のうえ、下記へ郵送(11月8日⑤必着)

問 桜井ロータリークラブ (大字戒重 427・☎ 35 - 3925)

主に市内で活動しているグループの情報を掲載。イベント告知やメンバー募集など掲載を希望する人は、総務課文書広報係(☎ 42-9111 内線 324)まで。先着順で受け付けます。宗教団体・政治団体や営利目的の投稿はできません。

あの日の桜井 懐かしの風景



昭和初期に撮影された写真です。桜井小学校が磐余に建てられていた時に撮られました。現在の集合写真と異なり、最前列の人は正座をして写っていますね。

提供：西田二三男さんのご家族

このコーナーに掲載できる昔の写真を探しています。多くの人に懐かしく感じてもらえるような写真をお持ちの方は、ぜひ総務課(☎ 42-9111 内線 324)までお寄せください。提供していただいた写真は必ず返却します。

小松菜のチーズわさび和え



1人あたり
エネルギー 102kcal
塩分 0.6g

材料 分量(4人分)

小松菜……………250g
プロセスチーズ……………40g
ツナ缶(水煮)……………1缶(70g)
プレーンヨーグルト…大さじ4
わさび……………小さじ1
しょうゆ……………小さじ1/4

作り方

- ① 小松菜は茹でて、水にとり、冷まし、根元を切り落として2cmの長さ切る。プロセスチーズは7mm角に切る。
- ② ボウルに汁ごとツナ缶、プレーンヨーグルト、わさび、しょうゆを入れて混ぜ、①を加えて和える。



《レシピ提供》桜井市食生活改善推進員協議会

健康のためのワンポイントアドバイス

減塩のコツは？

健康のため、塩分のとりすぎに気を付けたいが、なかなか継続するのは難しいという人におすすめの減塩商品。しょうゆやみそ等の調味料には味が同じでも、塩分量を少なくした商品があります。スーパー等に行ったときは、確認してみてください。



紙面編成について

新型コロナウイルスの感染拡大を防止するため、イベントや催しが中止になっていますので、6月号から桜井市 PHOTONEWS コーナーは、お休みしています。イベントや催しの開催が始まり次第、コーナーを再開します。



まちからのお便り

★職場の健診は受けていますが、今まで胃がんや大腸がん検診等は受けたことがありませんでした。今回の特集を読んで、「自分は大丈夫」「時間もないし」などと思わず、家族のためにも毎年がん検診を受けたいと思います。(50代・Yさん)
自分の健康を把握することは、自分自身だけでなく周りの大切な人も守ることにつながり

ます。気付かぬうちに病気に…。そんなことがないように毎年受診してくださいね。
★桜井市でも空き家が目立ち、もったいないと思っています。10月号で「桜井市空き家バンク制度」を知り、とても良い制度だと思いました。桜井市の発展のためにも有効活用できるといいですね。(70代・Oさん)
空き家管理等で悩んでいる人はぜひ桜井市空き家バンクに相談してくださいね。

LOVE ペット

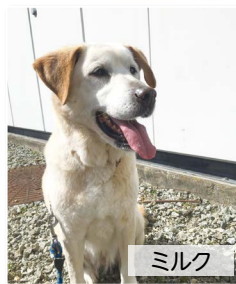

ミルク

イケメン好きのおばあちゃんです。



ノア

イタズラ大好き
家族も大好き

ペットの写真を募集しています。掲載を希望する人は、氏名・連絡先・ペットの名前を記入し、市役所総務課(〒633-8585のみで届きます)へ直接郵送するか、左のQRコードから応募してください。



▲応募はこちら

編集後記



今月号の健康だよりは、コロナ禍での新しい生活様式として「新しい旅のチケット」を取り上げました。安全に旅を。ぜひ参考してください。(村上)
つなぐ人で手形アートのアドバイザー・柳田さん取材しました。ワークショップは親子ともに楽しい雰囲気、子育て中の人にとってすてきな交流の場でした。(田上)



和田 惺栄ちゃん
H27.8.1 生



藤木 美羽ちゃん
R2.2.26 生



北島 大和ちゃん
R2.5.23 生

さくらんぼ
PHOTO
STUDIO

かわいいお子さんの笑顔
を紙面で届けませんか？



板垣 蒼人ちゃん
H30.1.22 生



北村 文ちゃん
R2.2.4 生



坂本 龍生ちゃん・百良ちゃん
H31.4.26 生・H22.4.2 生



柳田 つぐはちゃん
H30.7.10 生

このコーナーに掲載を希望する人は、氏名・連絡先・お子さんの名前(ふりがな)・生年月日・性別を記入のうえ、写真を直接郵送、または右のQRコードから添付して送ってください。市内在住で5歳までのお子さんに限り(弟妹と一緒にいる場合は除く)。

過去に応募いただいたお子さんも、掲載後1年経過していれば再度掲載できます。
※送っていただいた個人情報、当該応募手続きのためにのみ使用します。



こちらから簡単に
応募できます

▶送付先・問い合わせ先 〒633-8585 桜井市役所総務課 文書広報係 (☎42-9111 内線324)

クイズ & プレゼント

今月のプレゼント



クリスマス親子テニスイベント
参加券 (8組様)

今月は芝運動公園の近くにある子ども専門テニススクール「ユニークスタイルテニスアカデミー」からのプレゼントです。初心者・未経験者の方でも楽しめるイベント。12/20(日)9:30~11:30(年長~小4)、13:00~15:00(小3~小6)に開催します。(注) 当選者の方もイベントの参加には予約が必要です。



ユニークスタイルテニスアカデミー桜井 AT 校
桜井市大字芝4-4-1 ☎0745-52-2544
定休日 土・日曜日・祝日 営業時間 10:00~17:00



換気や3密対策を行い、
教室を運営しています。

※クイズ正解者の中から抽選でプレゼントが当たります。当選者には市役所から「当選ハガキ」を送付しますので、予約のうえ、直接店舗に持参してください。
※発表は発送をもって代えさせていただきます。また、お送りいただいた個人情報は、当選ハガキの発送のためにのみ使用します。

広報クイズ

・今月号の表紙が撮影された場所はどこ？
「○○○ 神社」 ヒント：表紙下部参照

アンケート

・広報わかざくら11月号のご意見、ご感想
・取り上げてほしい企画や内容

応募方法

クイズの答え、住所、氏名、年齢、アンケートを書いて、ハガキ、FAXまたは右下のQRコードから応募してください。
〒633-8585 桜井市役所総務課「広報11月号」係
FAX 42-2656
締切：11月16日(日)〈必着〉



このコーナーへのプレゼントを提供していただけるお店を募集しています！
詳細は総務課文書広報係まで連絡してください。